

BESKRIVELSE

Eksisterende facadeparti udtages forsigtigt.

Facadepartier: Som fabrikat Velfac 200 Energy. DVK-godkendt.

Glas: Lavenergi.

Fyldninger: Højsoleret.

Farve: Ral 9010 indvendigt og udvendigt NCS S 2005-640Y

Greb: Greb som Velfac standard.

Service: Døre/vinduer leveres med mindst ét års service.

DISPOSITIONSFORSLAG

DER MÅ IKKE MÅLES PÅ TEGNING - DER SKAL TAGES KONTROLMÅL PÅ STEDET

Højagerparken II, Ballerup

Emne: Facadeparti I. sal.
Bolig 35- 49 & 83-95

Dato: 03.06.2014

Mål: 1:50

Tegn. nr. **D(99)2.01-2A**

© Arkitekt : Sørensens tegnestue ApS Tofteskæret 7, 3520 Farum

Tlf. 40623847

○ Ingeniør : Vagn Duer, Rådg. ingeniørfirma, Kongevejen 377, 2840 Holte

Tlf. 45423568

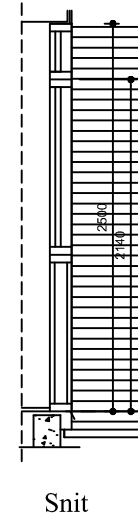
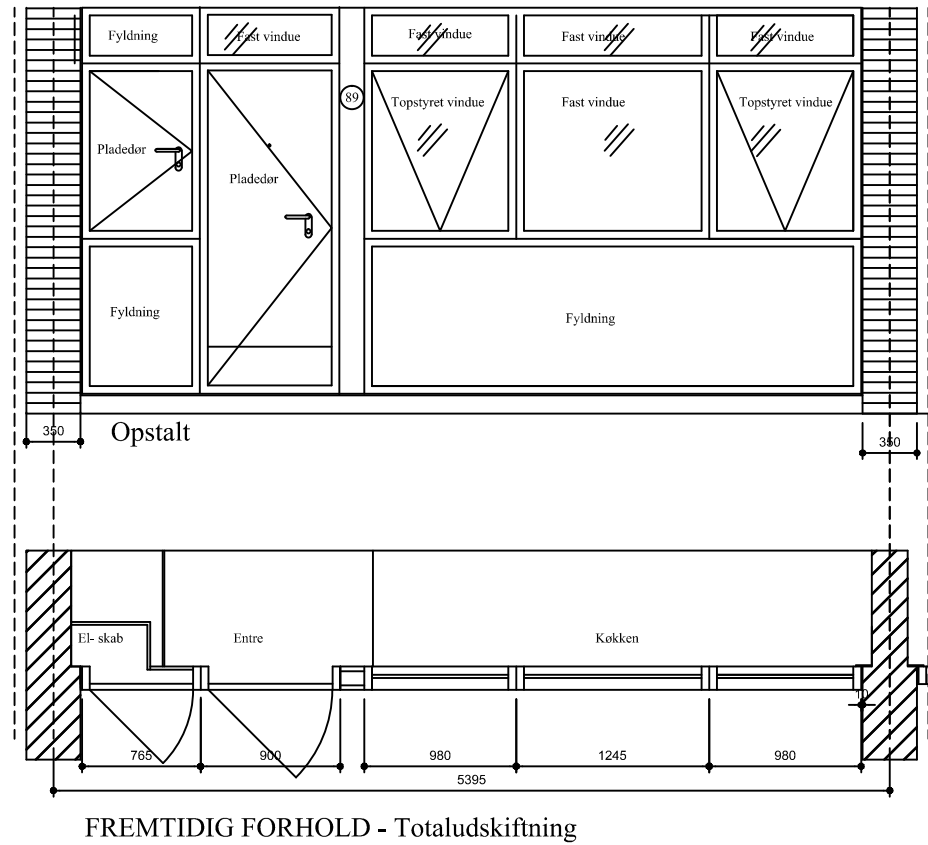

BESKRIVELSE

Eksisterende facadeparti udtages forsigtigt.

Facadepartier: Som fabrikat Velfac 200 Energy, DVK- godkendt.
Dørplade til entre udføres med sparkeplade udvendigt.
Dørplade til entreudføres med dørspion.

Glas: Lavenergi.

Fyldninger: Højisolaret.

Farve: Ral 9010 indvendigt og udvendigt NCS S2005-640Y.

Greb: Greb som Velfac standard.

Lås/cylinder: Der isættes nye låsekasser med 9 stifts cylinder.

Service: Døre/vinduer leveres med mindst ét års service.

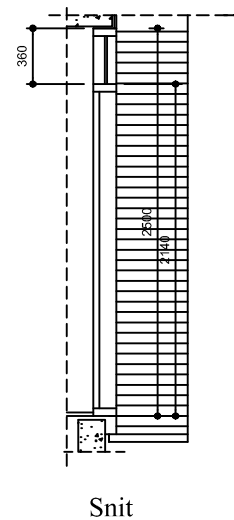
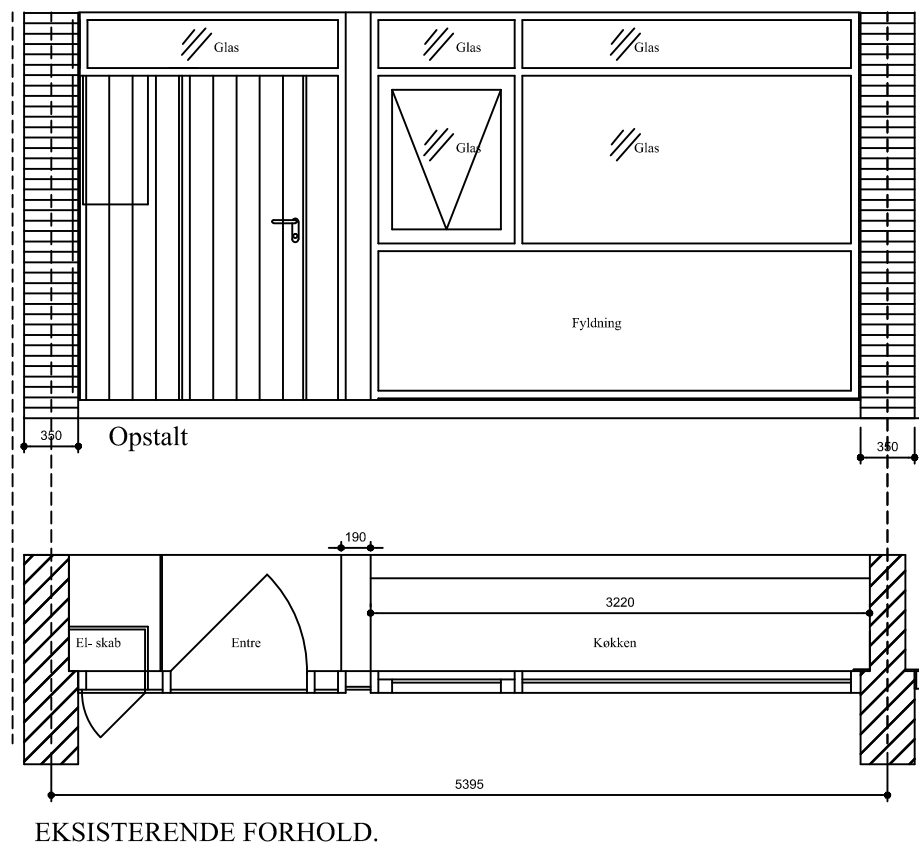

DISPOSITIONSFORSLAG

DER MÅ IKKE MÅLES PÅ TEGNING - DER SKAL TAGES KONTROLMÅL PÅ STEDET

Højagerparken II, Ballerup

Emne: Facadeparti ved indgang 2. sal..
Bolig 35- 49 & 83-95

Dato: 03.06.2014

Mål: 1:50

Tegn. nr.: **D(99)2.02A**

© Arkitekt : Sørensens tegnestue ApS Toftekæret 7, 3520 Farum

Tlf. 40623847

○ Ingeniør : Vagn Duer, Rådg. ingeniørfirma, Kongevejen 377, 2840 Holte

Tlf. 45423568

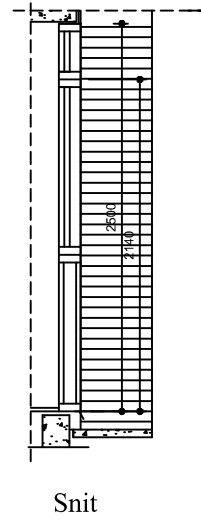
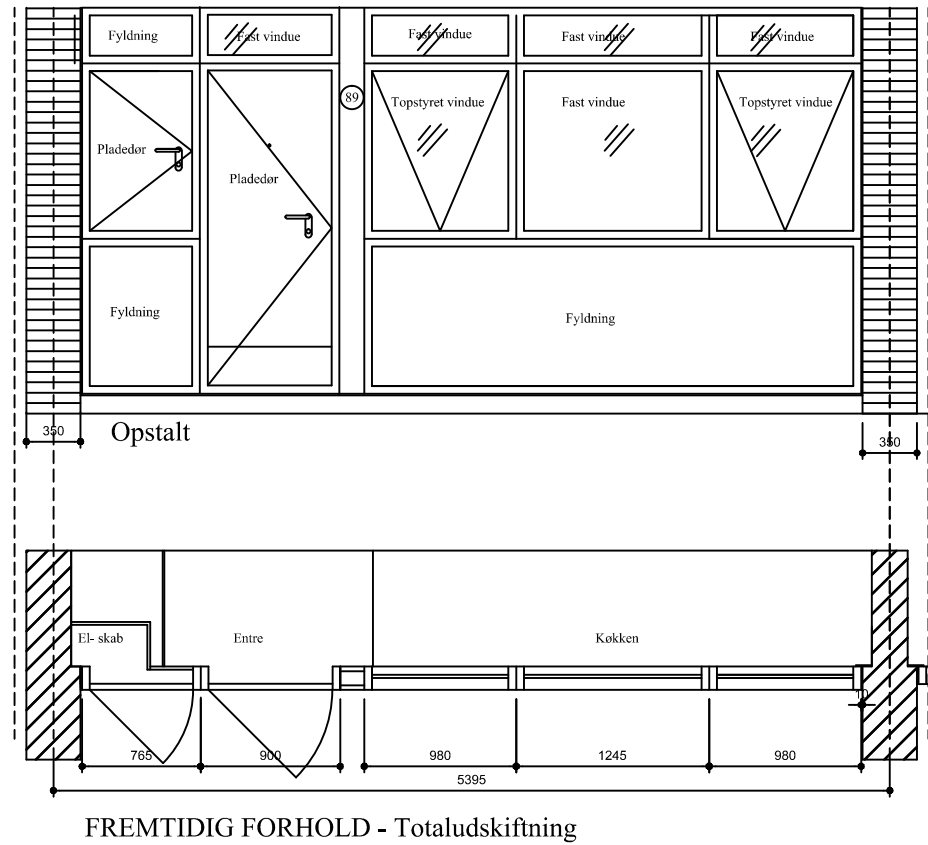

BESKRIVELSE

Eksisterende facadeparti udtages forsigtigt.

Facadepartier: Som fabrikat Velfac 200 Energy, DVK-godkendt.
Dørplade til entre udføres med sparkeplade udvendigt.
Dørplade til entreudføres med dørspron.

Glas: Lavenergi.

Fyldninger: Højsoleret.

Farve: Ral 9010 indvendigt og udvendigt NCS S2005-640Y.

Greb: Greb som Velfac standard.

Lås/cylinder: Der isættes nye låsekasser med 9 stifts cylinder.

Service: Døre/vinduer leveres med mindst ét års service.

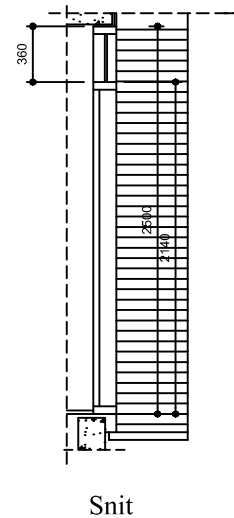
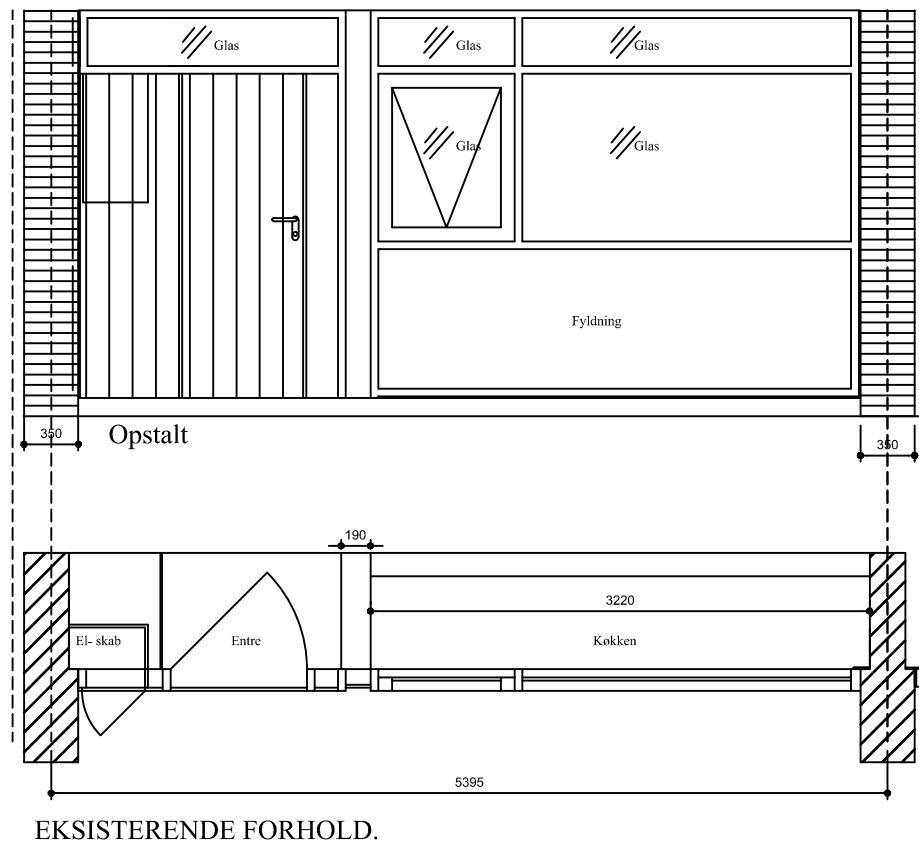

DISPOSITIONSFORSLAG

DER MÅ IKKE MÅLES PÅ TEGNING - DER SKAL TAGES KONTROLMÅL PÅ STEDET

Højagerparken II, Ballerup

Emne: Facadeparti ved indgang stueetage.
Bolig 35- 49 & 83-95

Dato: 03.06.2014

Mål: 1:50

Tegn. nr. **D(99)2.01-1A**

© Arkitekt : Sørensens tegnestue ApS Toftekæret 7, 3520 Farum

Tlf. 40623847

○ Ingeniør : Vagn Duer, Rådg. ingeniørfirma, Kongevejen 377, 2840 Holte

Tlf. 45423568

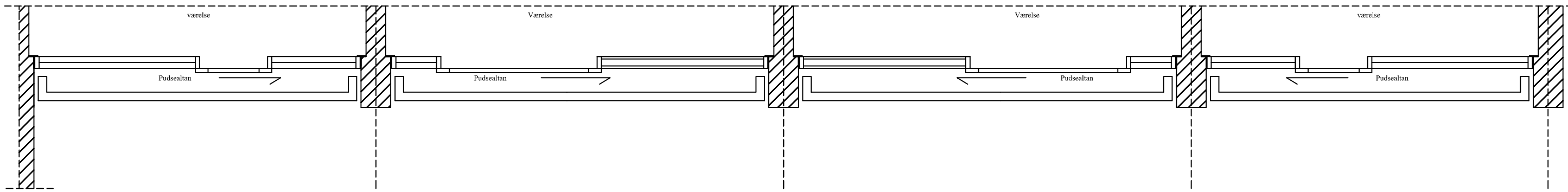
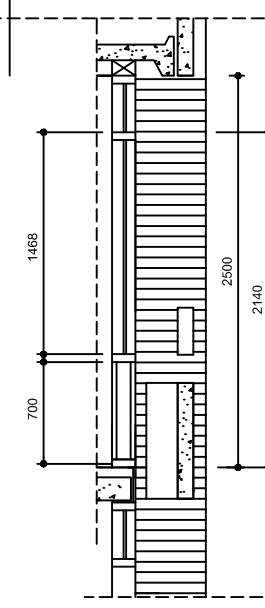
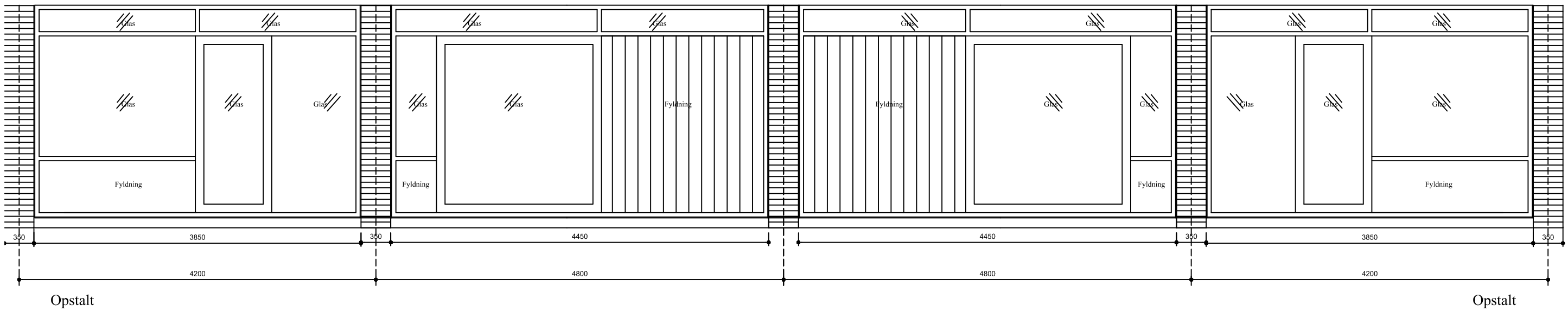

Plan

ÆKSISTERENDE FORHOLD.

DISPOSITIONSFORSLAG

DER MÅ IKKE MÅLES PÅ TEGNING - DER SKAL TAGES KONTROLMÅL PÅ STEDET

Højagerparken II, Ballerup

Emne: Facadeparti mod øst
 Bolig 51 & 53
 Eksisterende forhold

Dato: 02.05.2014
 Mål: 1:50
 Tegn. nr.: **D(99)2.03-1**

© Arkitekt : Sørensens tegnestue ApS Toftekæret 7, 3520 Farum

Tlf. 40623847

○ Ingeniør : Vagn Duer, Rådg. ingeniørfirma, Kongevejen 377, 2840 Holte

Tlf. 45423568

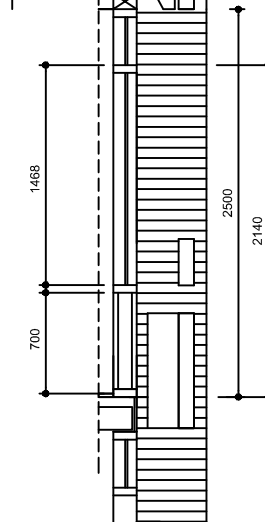
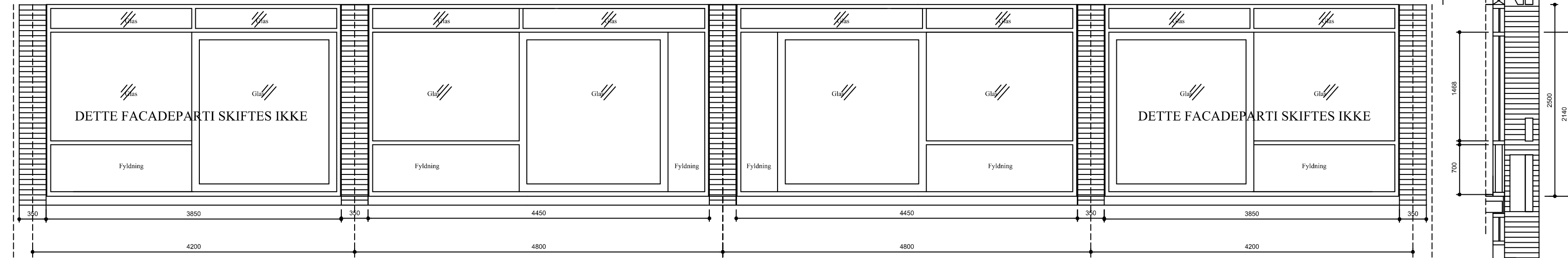

Opstalt

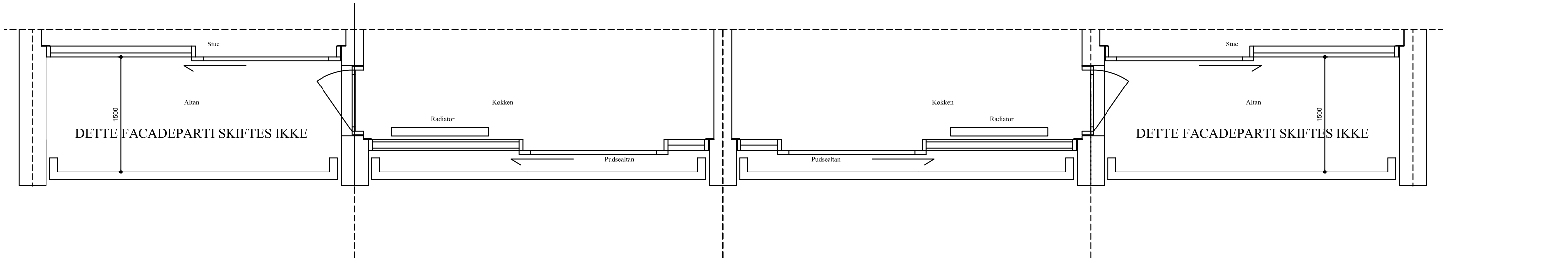

EKSISTERENDE FORHOLD.

DISPOSITIONSFORSLAG

DER MÅ IKKE MÅLES PÅ TEGNING - DER SKAL TAGES KONTROLMÅL PÅ STEDET

Højagerparken II, Ballerup

Emne: Facadeparti mod vest
 Bolig 51 & 53
 Eksisterende forhold

Dato: 28.10.2014
 Mål: 1:50
 Tegn. nr.: **D(99)2.03-3**

© Arkitekt : Sørensens tegnestue ApS Tofteskæret 7, 3520 Farum

Tlf. 40623847

○ Ingeniør : Vagn Duer, Rådg. ingeniørfirma, Kongevejen 377, 2840 Holte

Tlf. 45423568

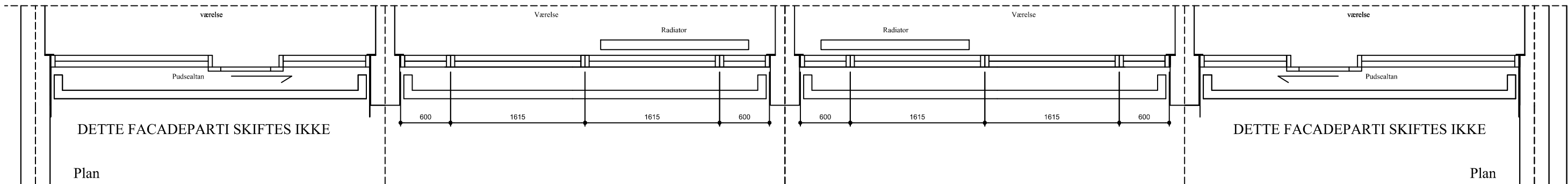
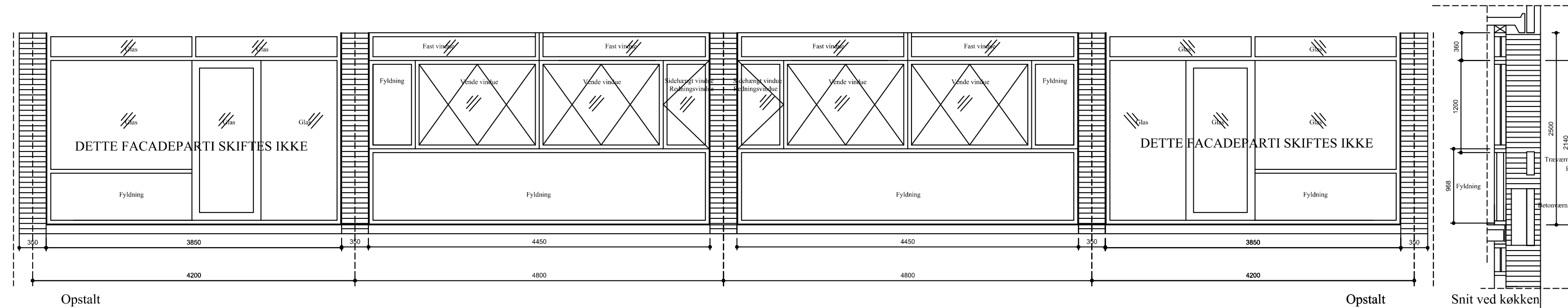

FREMtidIGE FORHOLD.

BESKRIVELSE

Eksisterende facadeparti udtages forsigtigt.

Facadepartier:	Som fabrikat Velfac 200 Energy. DVK- godkendt.
Glas:	Lavenergi.
Fyldninger:	Højisoleret.
Farve:	Ral 9010 indvendigt og udvendigt NCS S 2005-640Y
Greb:	Greb som Velfac standard.
Service:	Døre/vinduer leveres med mindst ét års service.

DISPOSITIONSFORSLAG

DER MÅ IKKE MÅLES PÅ TEGNING - DER SKAL TAGES KONTROLMÅL PÅ STEDET

Højagerparken II, Ballerup

Emne: Facadeparti mod øst
Bolig 51 & 53
Fremtidige forhold

Dato: 28.10.2014

Mål: 1:50

Tegn. nr. **D(99)2.03-2B**

© Arkitekt : Sørensens tegnestue ApS Tofteskæret 7, 3520 Farum

Tlf. 40623847

○ Ingeniør : Vagn Duer, Rådg. ingeniørfirma, Kongevejen 377, 2840 Holte

Tlf. 45423568

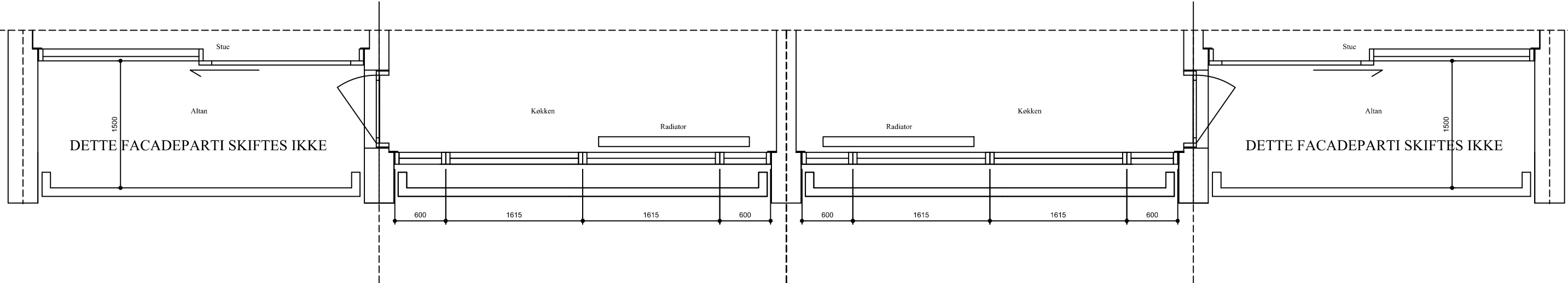
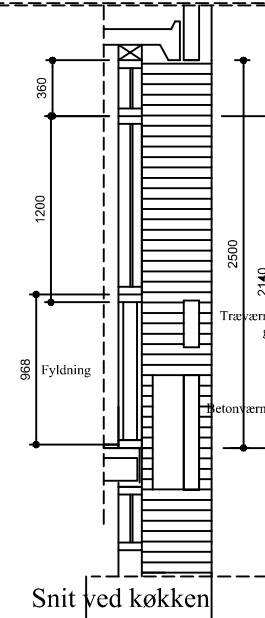
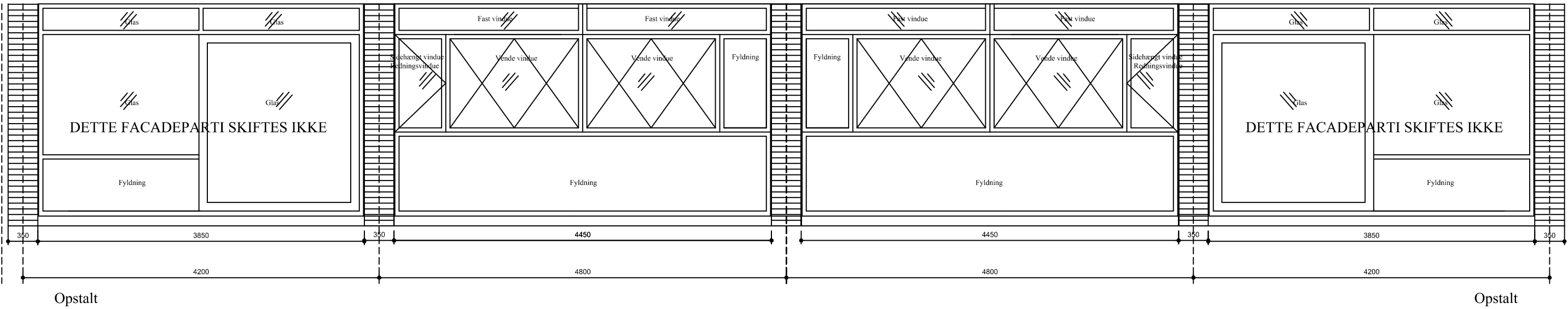

FREMTIDIGE FORHOLD.

DISPOSITIONSFORSLAG

DER MÅ IKKE MÅLES PÅ TEGNING - DER SKAL TAGES KONTROLMÅL PÅ STEDET

Højagerparken II, Ballerup

Emne:	Facadeparti mod vest	Dato:	28.10.2014
	Bolig 51 & 53	Mål:	1:50
	Fremtidige forhold	Tegn. nr.:	D(99)2.03-4

©	Arkitekt : Sørensens tegnestue ApS Tofteskæret 7, 3520 Farum	Tlf. 40623847
○	Ingeniør : Vagn Duer, Rådg. ingeniørfirma, Kongevejen 377, 2840 Holte	Tlf. 45423568

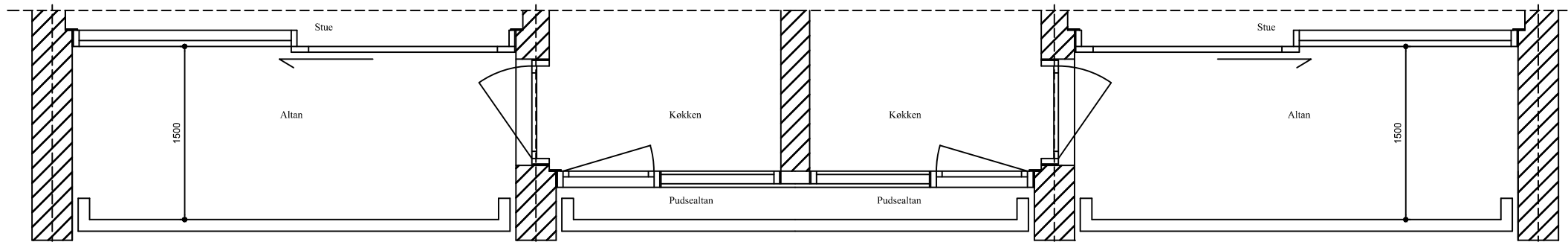
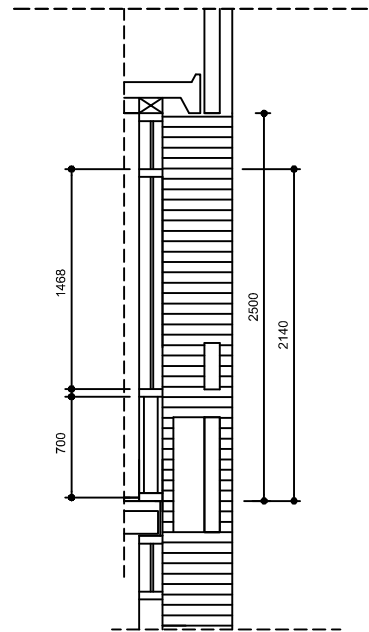
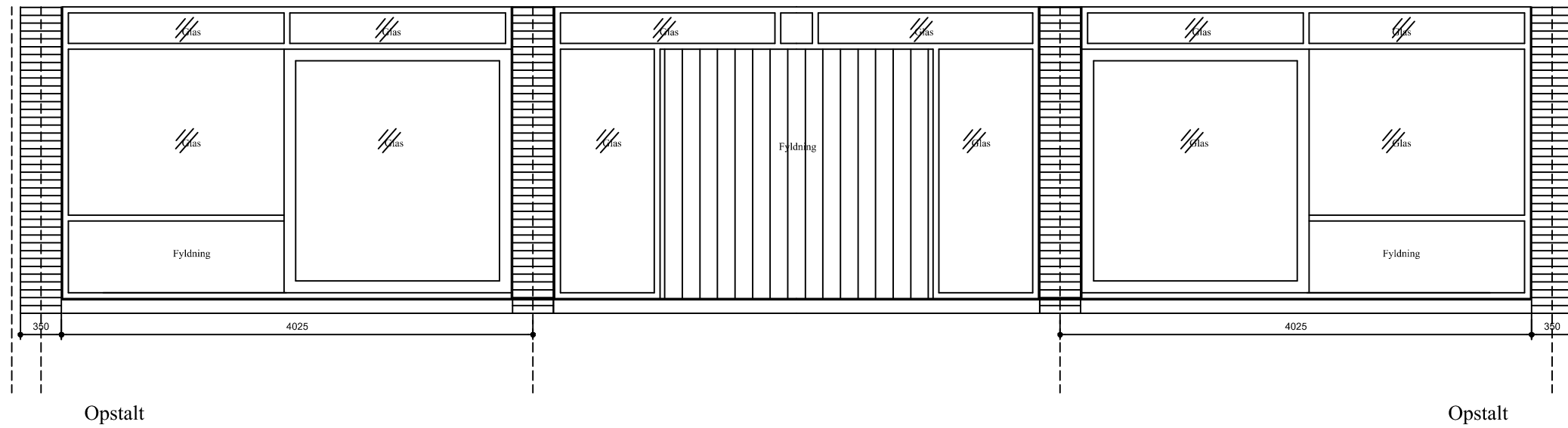

Plan

EKSISTERENDE FORHOLD.

DISPOSITIONSFORSLAG

DER MÅ IKKE MÅLES PÅ TEGNING - DER SKAL TAGES KONTROLMÅL PÅ STEDET

Højagerparken II, Ballerup

Emne: Facadeparti mod syd
 Bolig 55-57 & 73-81
 Eksisterende forhold

Dato: 02.05.2014
 Mål: 1:50
 Tegn. nr.: **D(99)2.04-1**

© Arkitekt : Sørensens tegnestue ApS Tofteskæret 7, 3520 Farum

Tlf. 40623847

○ Ingeniør : Vagn Duer, Rådg. ingeniørfirma, Kongevejen 377, 2840 Holte

Tlf. 45423568

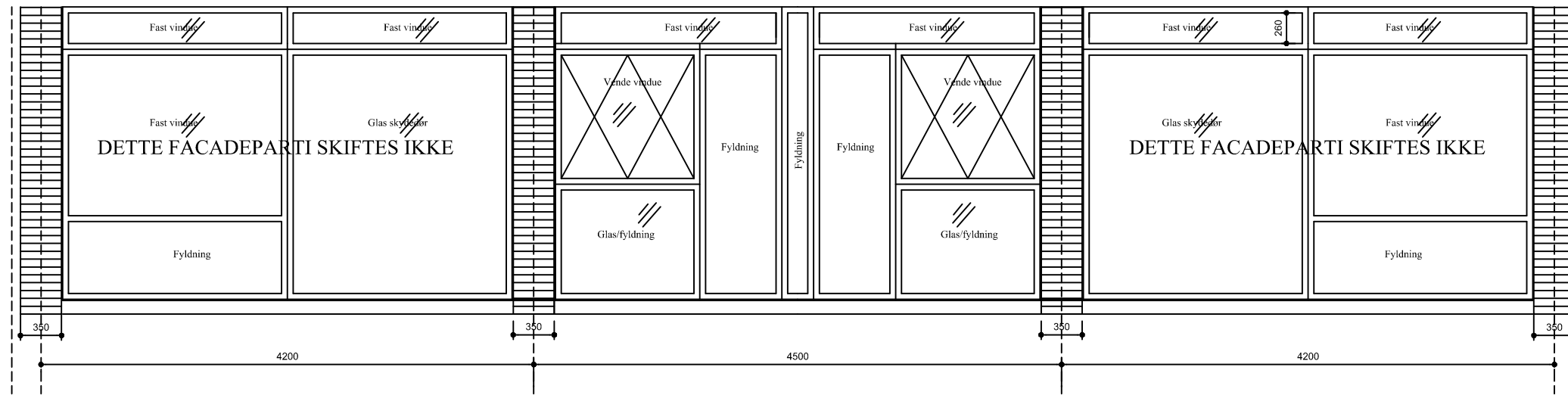

Opstalt

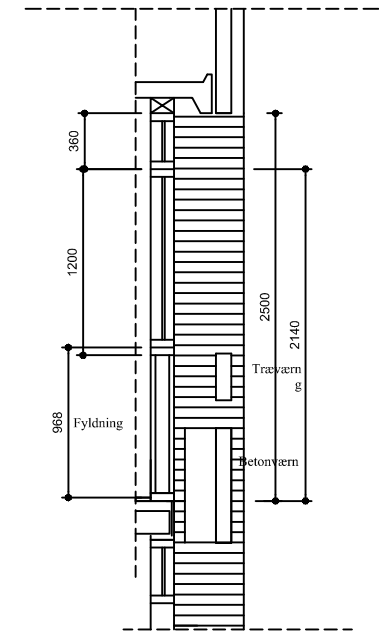

Snit ved køkken

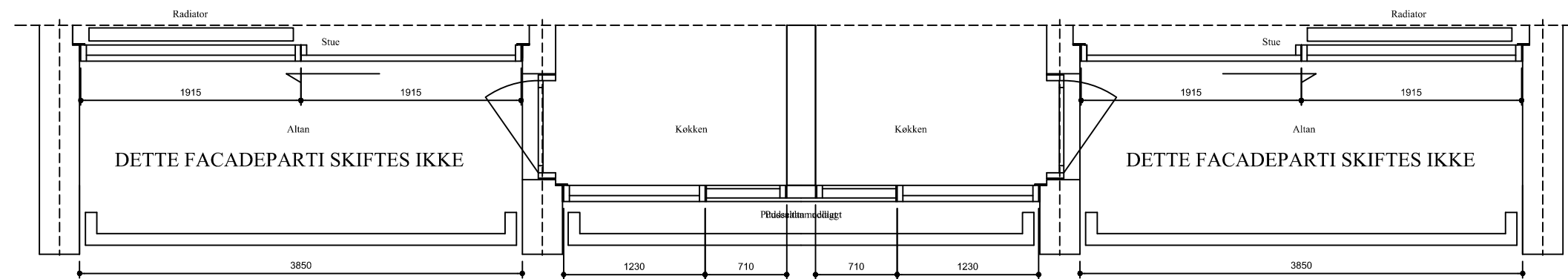

Plan

FREMtidIGE FORHOLD.

BESKRIVELSE

Eksisterende facadeparti udtages forsigtigt.

Facadepartier: Som fabrikat Velfac 200 Energy. DVK- godkendt.

Glas: Lavenergi.

Fyldninger: Højsoleret.

Farve: Ral 9010 indvendigt og udvendigt NCS S 2005-640Y

Greb: Greb som Velfac standard .

Service: Døre/vinduer leveres med mindst ét års service.

DISPOSITIONSFORSLAG

DER MÅ IKKE MÅLES PÅ TEGNING - DER SKAL TAGES KONTROLMÅL PÅ STEDET

Højagerparken II, Ballerup

Emne: Facadeparti
Bolig 55-57 mod øst & 73-81 mod syd
Fremtidige forhold

Dato: 28.10.2014

Mål: 1:50

Tegn. nr. **D(99)2.04-2B**

© Arkitekt : Sørensens tegnestue ApS Tofteskæret 7, 3520 Farum

Tlf. 40623847

○ Ingeniør : Vagn Duer, Rådg. ingeniørfirma, Kongevejen 377, 2840 Holte

Tlf. 45423568

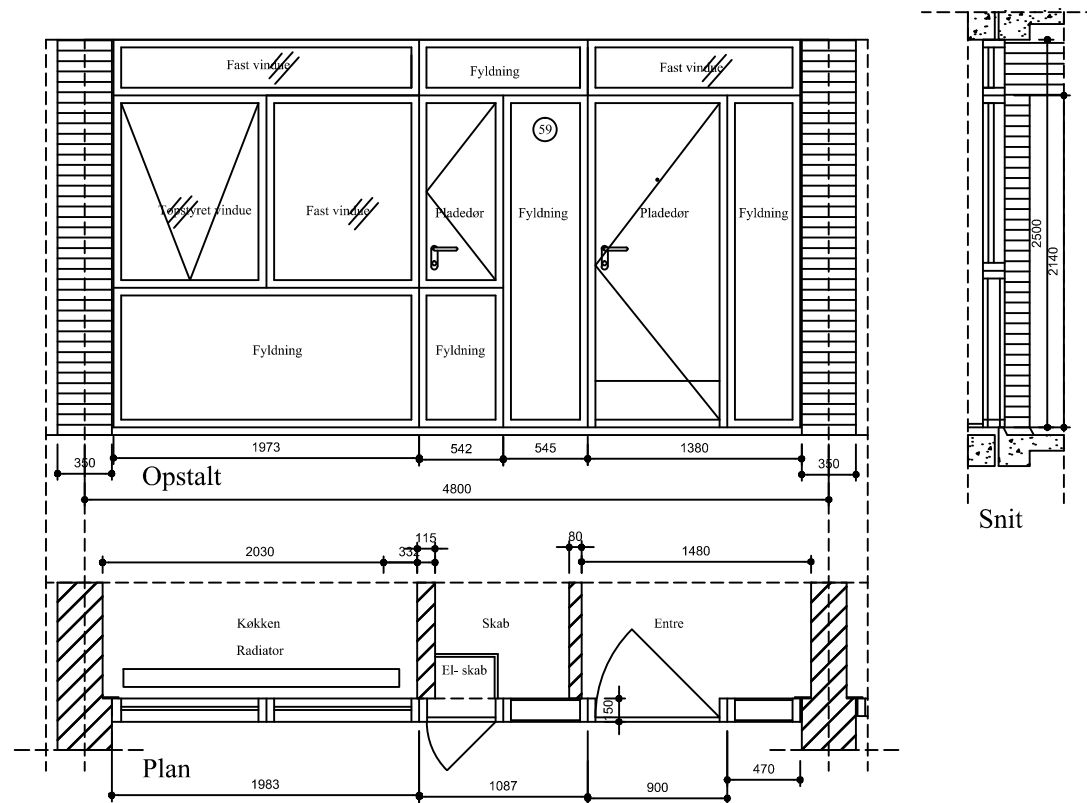

FREMtidig FORHOLD

BESKRIVELSE

Eksisterende facadeparti udtages forsigtigt.

Facadepartier: Som fabrikat Velfac 200 Energy, DVK- godkendt.
Dørplade til entre udføres med sparkeplade udvendigt.
Dørplade til entreudføres med dørspion.

Glas: Lavenergi.

Fyldninger: Højsoleret.

Farve: Ral 9010 indvendigt og udvendigt NCS S2005-640Y.

Greb: Greb som Velfac standard.

Lås/cylinder: Der isættes nye låsekasser med 9 stifts cylinder.

Service: Døre/vinduer leveres med mindst ét års service.

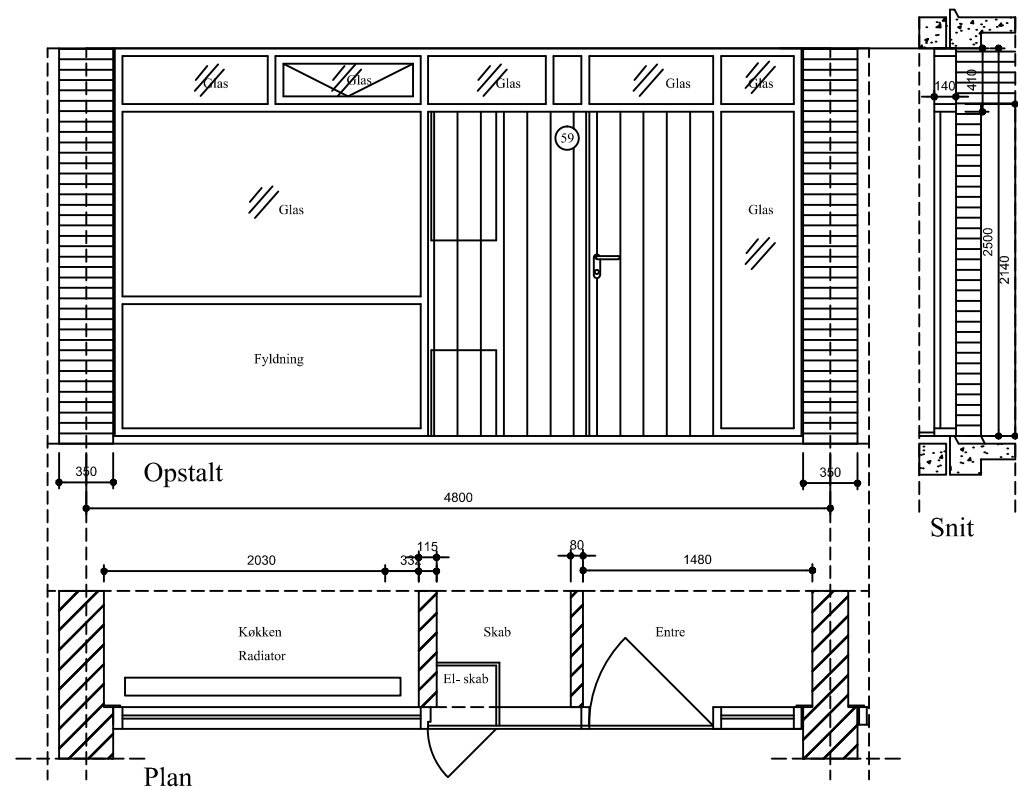

EKSISTERENDE FORHOLD.

SKITSEPROJEKT

DER MÅ IKKE MÅLES PÅ TEGNING - DER SKAL TAGES KONTROLMÅL PÅ STEDET

Højagerparken II, Ballerup

Emne: Facadeparti mod nord ved indgang.
Bolig 59-71 st., 1.sal 0g 2.sal.

Dato: 03.06.2014

Mål: 1:50

Tegn. nr.: **D(99)2.05A**

© Arkitekt : Sørensens tegnestue Toftekæret 7, 3520 Farum

Tlf. 40623847

○ Ingeniør : Vagn Duer, Rådg. ingeniørfirma, Kongevejen 377, 2840 Holte

Tlf. 45423568

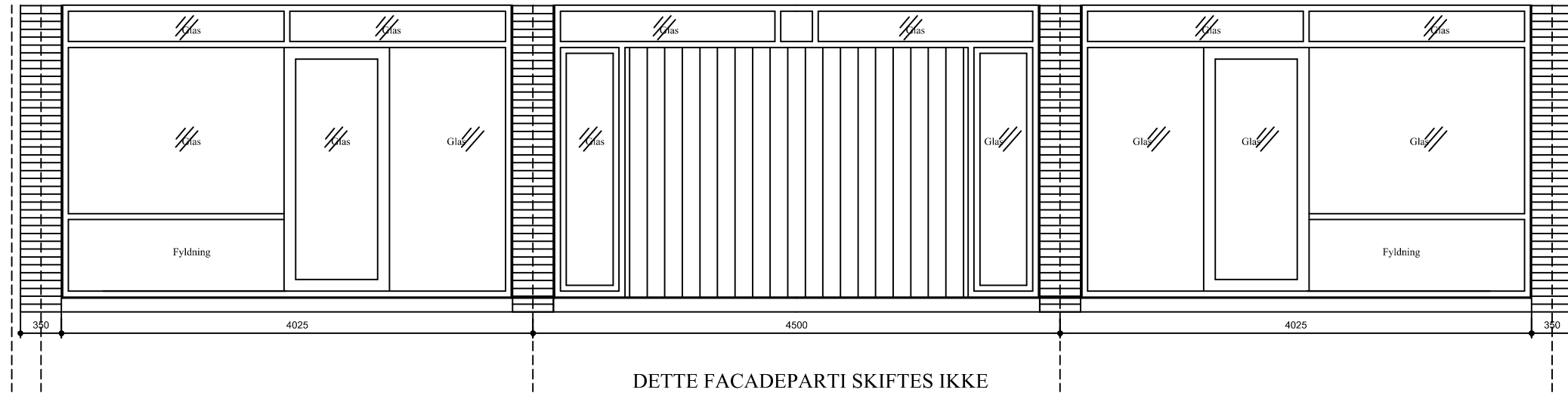

Opstalt

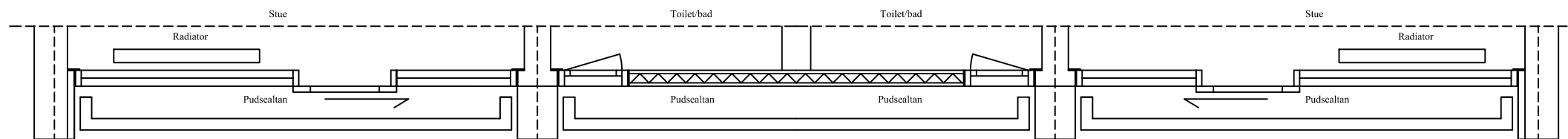
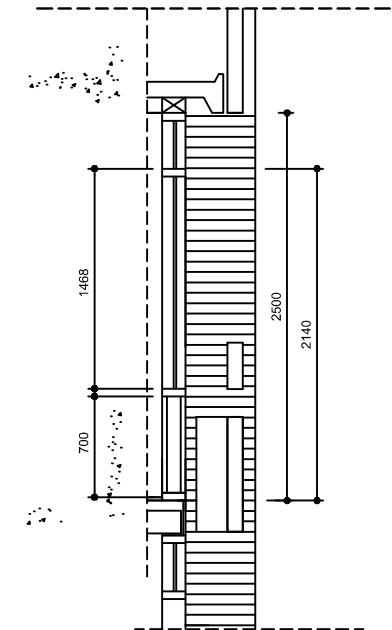

Plan

EKSISTERENDE FORHOLD.

DISPOSITIONSFORSLAG

DER MÅ IKKE MÅLES PÅ TEGNING - DER SKAL TAGES KONTROLMÅL PÅ STEDET

Højagerparken II, Ballerup

Emne: Facadeparti mod nord
 Bolig 73-77
 Eksisterende forhold

Dato: 28.10.2014
 Mål: 1:50
 Tegn. nr.: **D(99)2.04-3**

© Arkitekt : Sørensens tegnestue ApS Toftekæret 7, 3520 Farum

Tlf. 40623847

○ Ingeniør : Vagn Duer, Rådg. ingeniørfirma, Kongevejen 377, 2840 Holte

Tlf. 45423568

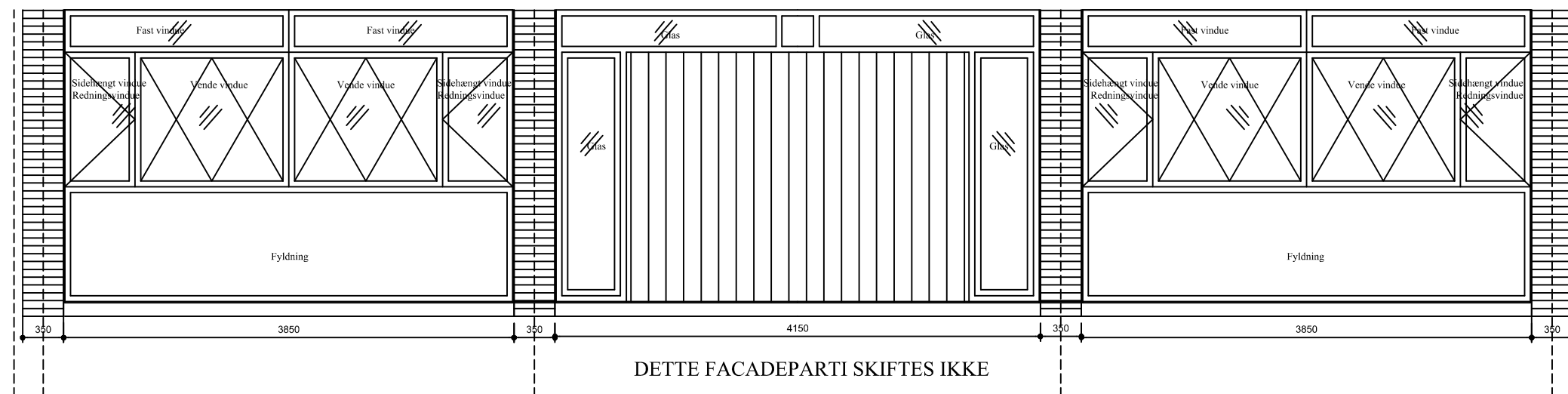

Opstalt

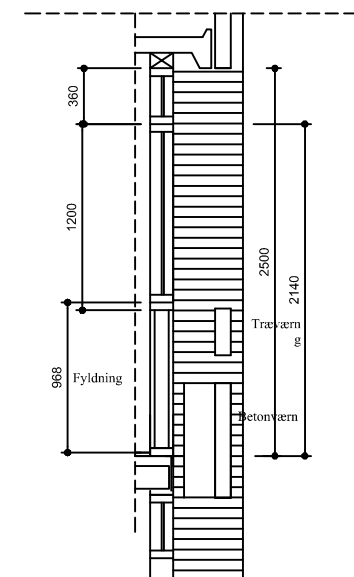

Snit ved stuen

DETTE FACADEPARTI SKIFTES IKKE

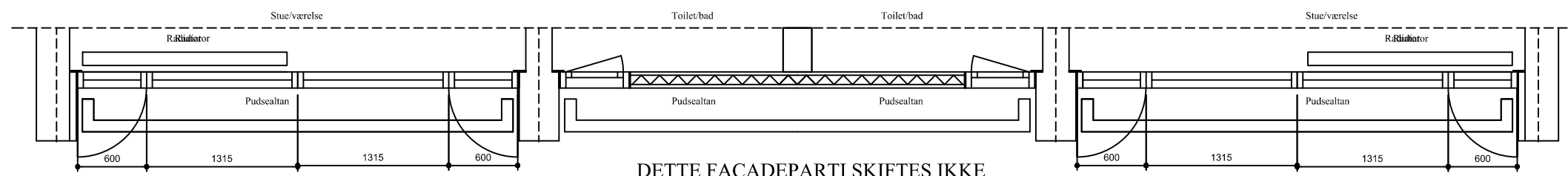

Plan

DETTE FACADEPARTI SKIFTES IKKE

FREMTIDIGE FORHOLD

DISPOSITIONSFORSLAG

DER MÅ IKKE MÅLES PÅ TEGNING - DER SKAL TAGES KONTROLMÅL PÅ STEDET

Højagerparken II, Ballerup

Emne: Facadeparti mod nord
 Bolig 73-77
 Fremtidige forhold

Dato: 28.10.2014
 Mål: 1:50
 Tegn. nr.: **D(99)2.04-4**

© Arkitekt : Sørensens tegnestue ApS Tofteskæret 7, 3520 Farum

Tlf. 40623847

○ Ingeniør : Vagn Duer, Rådg. ingeniørfirma, Kongevejen 377, 2840 Holte

Tlf. 45423568